



Secretaria Municipal de Saúde

Secretário: Pedro Charles Shirakawa Ishi

Novembro/2023

Audiência Pública de Prestação de Contas sobre a Saúde Mental Municipal

Diretoria de Atenção à Saúde

Flávia Verdugo

Rede de Atenção Psicossocial – RAPS

Coordenação:

Dulcineia Gomes de Sena Ramos e

Carolina Jacob da Costa Lima

Acesso aos cuidados em Saúde Mental

- Os munícipes podem procurar a unidade da atenção básica de referência no seu território. Todas as unidades realizam o acolhimento em saúde, de modo a identificar necessidades de acompanhamento, inclusive na saúde mental;
- Os casos são discutidos em reunião de equipe, as condutas são apoiadas por matriciadores e os atendimentos necessários são agendados;
- Se for necessário atendimento em serviço de maior complexidade, a unidade da AB faz contato com CAPS, por exemplo, para compartilhamento do caso e direcionamento para este serviço especializado;
- Todos os CAPS são “porta aberta”, ou seja, recebem munícipes sem necessidade de agendamento, embora a porta preferencial seja a UBS/USF que promove o cuidado integral e no território.

SAÚDE MENTAL NA ATENÇÃO BÁSICA

Psicologia nas 24 unidades da AB

Aumento exponencial da demanda desde 2019

- ❖ atendimentos grupais de promoção de saúde e cuidado;
- ❖ atendimentos individuais para casos específicos (violências e tentativas de suicídio);
- ❖ Ações no território – escolas municipais e estaduais e outras instituições

Práticas Integrativas Complementares em Saúde (PICS)

❖ Auriculoterapia, em todas as Unidades da Atenção Básica;



Fonte: Diário de Suzano

Cola no SUS

Promoção de saúde para adolescentes e jovens da Guarda Mirim e dos territórios na Atenção Básica

- ❖ Encontros mensais com diálogos sobre a saúde de forma ampliada, no cotidiano dos jovens e adolescentes;
- ❖ Parceria com a Guarda Mirim e com o Instituto Federal São Paulo (IFSP)



Psiquiatria na Atenção Básica – Distribuída nas 3 regiões

Atualmente com 6 psiquiatras. Devido as vagas não preenchidas nos concursos anteriores, o atendimento é expandido através de horas extras.

Estratégias de Ação para ampliação da capacidade de atendimentos:

❖ **TELEMEDICINA:**

Otimização dos atendimentos na região norte;

1ª fase: atendimento da população da USF Jd. Revista

❖ **CONCURSO PÚBLICO:** em andamento.



Consultório na Rua

- ▶ Atendimentos, facilitação do acesso e ações de promoção de saúde para a população em situação de rua no município.



Centros de Atenção Psicossocial CAPS

- ▶ Voltados para pessoas com prejuízos na funcionalidade, vida social, afetiva, laboral em função do sofrimento/transtorno mental e/ou uso problemático de álcool e outras drogas.

CAPS DEVIR

Atende público adulto das regiões Norte e Sul

Rua Barão do Rio Branco, 315 – Vila Costa

Telefone: 4741-2718



CAPS ALUMIAR

Atende público adulto da Região Central

Rua Otavio Miguel da Silva, 187 – Pq Suzano

Telefone: 4741-2004



CAPS VITA – Álcool e outras Drogas

Atende público jovem e adulto de todo o
município

Rua Dr Deodato Wertheimer, 33 – Vila Costa
Telefone: 4745-0563



CAPS Entrelaços - Infantojuvenil

Atende público infantojuvenil de todo o município

Rua Anita Falcone, 170 – Vila São Francisco
Telefone: 4744-6120



Brechó Inspiração

Projeto de geração de renda para pessoas que, em função do adoecimento mental, não conseguem acessar o mercado de trabalho. Todo o processo de trabalho é feito pelos usuários, desde a captação das peças, separação, precificação, exposição, venda e distribuição dos rendimentos.



Foto: g1.globo.com

Serviço Residencial Terapêutico

- ❖ Como cidade sede, a casa de Suzano, atualmente completa, possui capacidade para 10 moradores egressos de hospitais psiquiátricos, após longos anos privados de liberdade.
- ❖ Trata-se de promoção de desinstitucionalização, com base nas Portarias 106/GM/MS de 2000 e 3090/GM/MS de 2011.

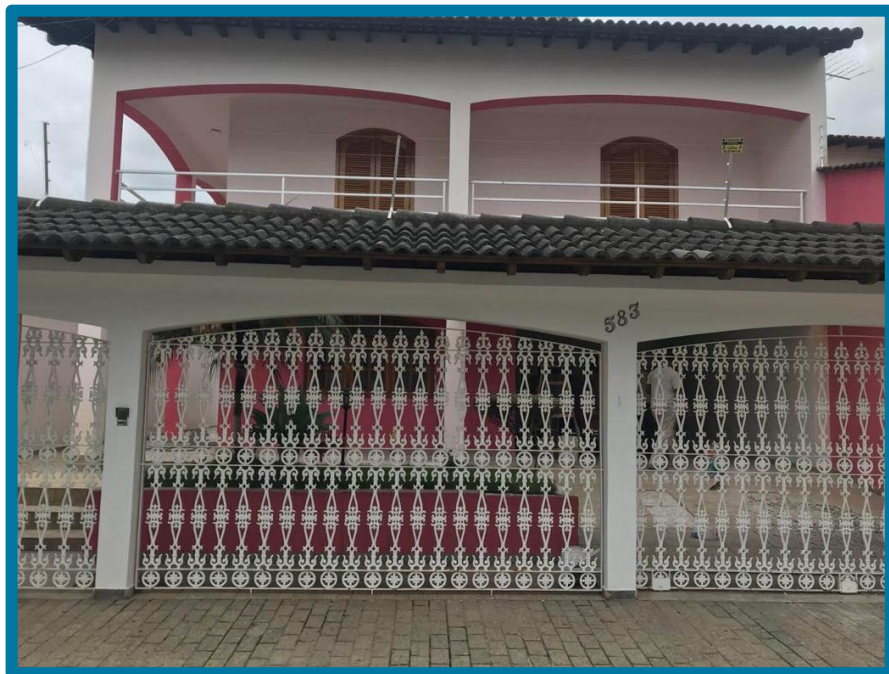

Prevenção ao suicídio

Dado o aumento do número de casos no Brasil, a RAPS tem promovido ações sistemáticas de prevenção, desde 2021, não só no mês de setembro, através de rodas de conversa nas escolas e demais instituições públicas e privadas.



SETEMBRO
Amarelo

**3º SIMPÓSIO INTERSETORIAL
DE PREVENÇÃO E
POSVENÇÃO AO SUICÍDIO**

“MANEJO DE CASOS DE SUICÍDIO NOS SERVIÇOS”
COM A PRESENÇA DA SUICIDOLOGISTA ISABELE TRINDADE

14 de setembro

Das 13 às 16 horas

Cineteatro Wilma Bentivegna
(rua Paraná, 70 – Jardim Paulista)

Inscrições pelo link:
bit.ly/3SimposiodePrevencaoSuicidio

REDE DE ATENÇÃO
PSICOSSOCIAL (RAPS)

Secretaria de Saúde

PREFEITURA DE
Suzano

Luta Antimanicomial

- ❖ Movimento em prol das pessoas com sofrimento mental;
- ❖ Debate sobre direito fundamental à liberdade, de viver em sociedade e de receber cuidado e tratamento sem abrir mão do seu lugar de cidadão.



Dados do último quadrimestre

(Maio a agosto de 2023)



Ações 2º Quadrimestre 2023	CAPS - I ALUMIAR	CAPS - II DEVIR	CAPS - AD	CAPS - i ENTRELAÇOS	Totais
Atendimento Individual Multiprofissional	795	1.622	439	904	3.760
Atendimento em Enfermagem	972	1.188	1.009	13	3.182
Outras práticas de reabilitação	350	123	0	773	1.246
Pacientes em Tratamento	232	274	369	162	1.037
Número de Oficinas Terapêuticas	117	344	80	17	558
Número de Grupos	26	66	228	199	519
Triagem de Casos Novos	25	35	176	35	271
Visita / Atendimento Domiciliar	110	74	25	36	245

Dados do último quadrimestre

(Maio a agosto de 2023)

na Atenção Básica UBS's e USF's



2º Quadrimestre 2023

MAI	JUN	JUL	AGO	Total
-----	-----	-----	-----	-------

Psiquiatria

CONSULTA	915	732	1.007	887	3.541
-----------------	------------	------------	--------------	------------	--------------

Psicologia

Atendimento Individual	1.497	1.624	1.871	960	5.952
Atividades Coletivas com mínimo de 5 participantes	453	595	568	352	1.968

Dados do último quadrimestre

(Maio a agosto de 2023)



**2º Quadrimestre
2023**

Atendimentos Individuais	504
Uso prejudicial de Álcool	60
Uso prejudicial do Crack	27
Uso prejudicial de Outras Drogas	18
DIABETES - (DM)	9
Hipertensão - (HAS)	6
DST	4
IST	4
Transtorno Mental	3
Gestantes	1
ATENDIMENTOS Compartilhados c/ Equipamentos de Saúde :	
CREAS	88
Unidade Básica de Saúde	33
CAPS AD	16
Ambulatório de Especialidades	8
CAPS – Adulto	4
Serviços de Urgência e Emergência	3
Hospital	2
Ambulatório de Tuberculose	1

Obrigado!